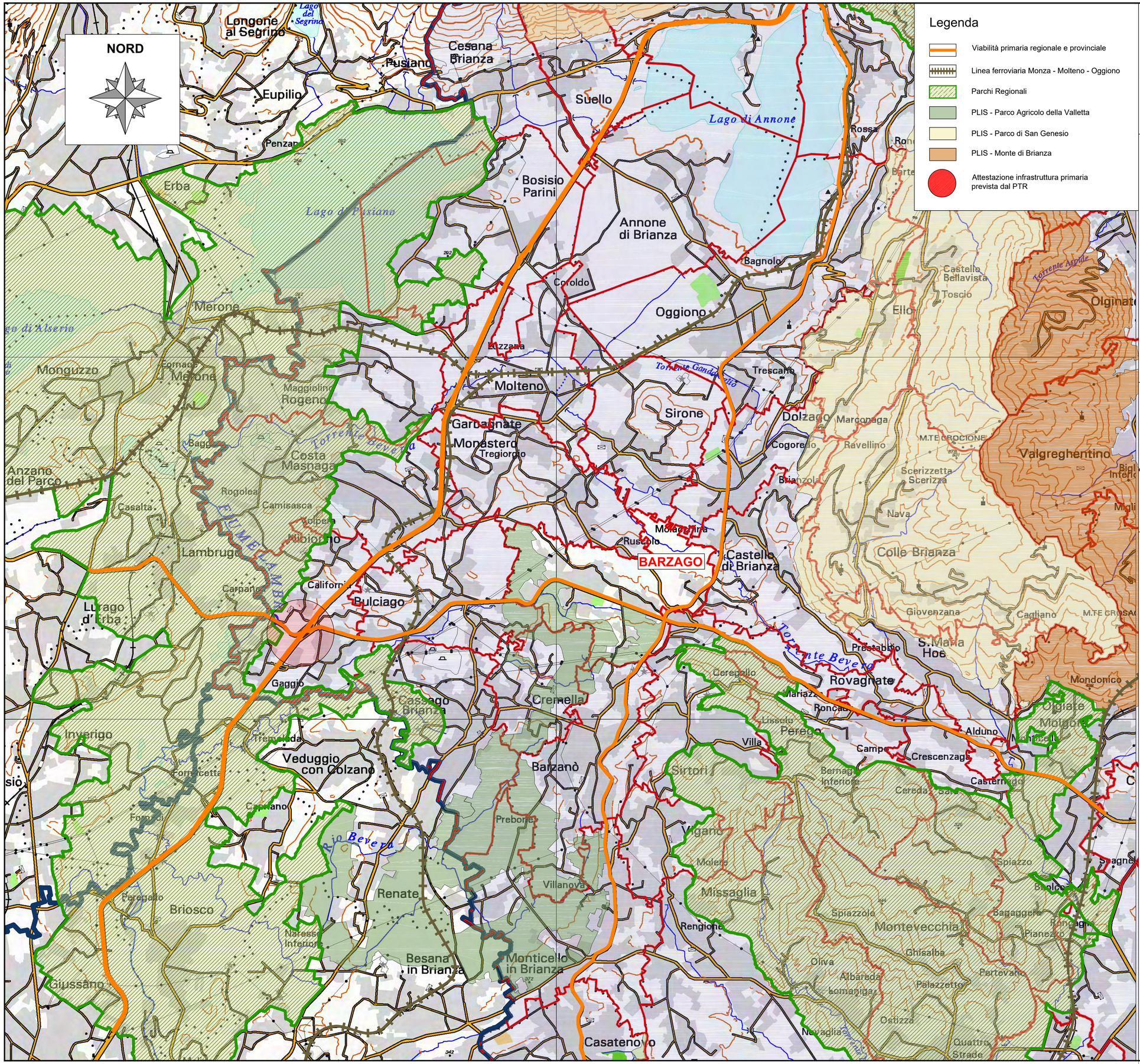

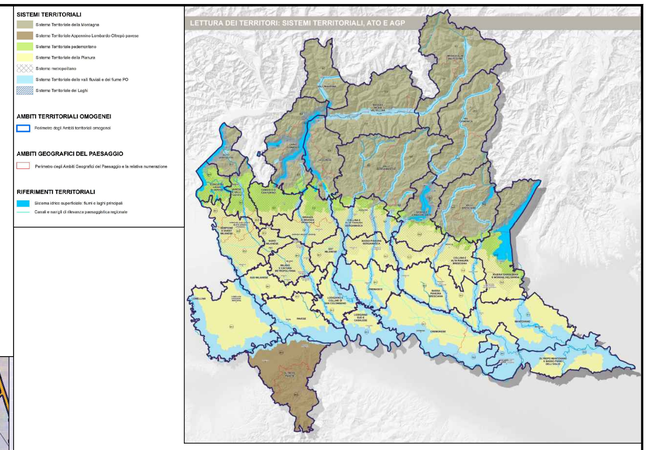

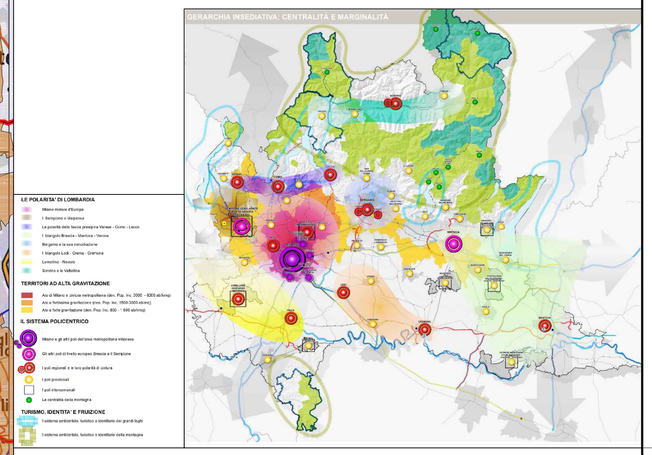

Firmato digitalmente da: CONFALONIERI LUIGI
Firmato il: 11/04/2024 00:32
Seriale Certificato: 1594688
Valido dal 26/02/2024 al 26/02/2027
InfoCamere Qualified Electronic Signature CA

COMUNE DI BARZAGO
Provincia di LECCO

PGT 2023

PIANO DI GOVERNO TERRITORIO
Variante Generale anno 2023

DOCUMENTO DI PIANO

Sindaco:
Avv. Melissa CEREDA

Segretario: Dott. Valerio ESPOSITO
Gestione del Territorio: P.T. Diego COLOSIMO

Progettista:
Arch. Luigi CONFALONIERI
via Del Mille, 39 B - 23891 BARZANO' (LC)
E.mail: arch.l.confalonieri@gmail.com

ESTENSORE V.A.S. : AGR. Claudio FEBELLI

ORDINE DEGLI ARCHITETTI PIANIFICATORI PAESAGGISTI E CONSERVATORI della provincia di LECCO
Confalonieri Luigi n° 279

A seguito controdeduzioni alle osservazioni

INQUADRAMENTO TERRITORIALE
Quadro conoscitivo

Data: Aprile 2023
Scala:
Agg.: Settembre 2024
Elaborato: **DdP 01**

Adozione: Delibera di C.C. n 7 del 11/04/2024
Parere di compatibilità con il P.T.C.P. Lecco: Determina n 1037 del 21/08/2024

Approvazione:
Pubblicazione BURL del n.